Meie Isa

Kadri Hunt
(1964)

Tekstipõhiselt, pehmelt

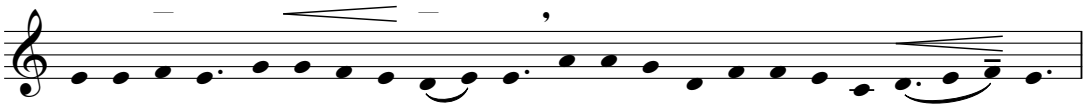

Mei-e I - sa, kes Sa o-led tae - vas, pü-hit-se-tud ol-gu Si-nu ni - mi!

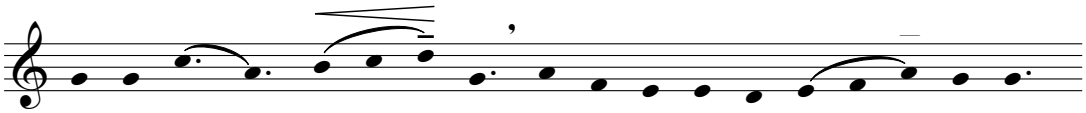

Si - nu riik tul - gu. Si - nu taht-mi - ne sün - di - gu

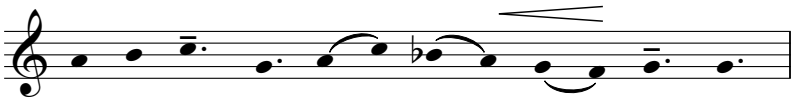

na - gu tae - vas, nõn - da ka maa peal.

Mei - e i - ga - päe - vast lei - ba an - na mei - le tä - na - päev.

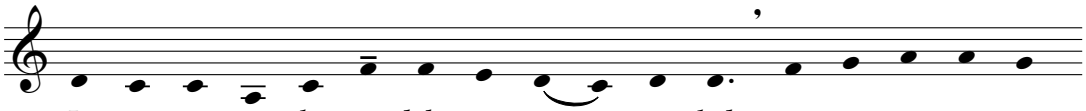

Ja an - na mei le an - deks mei - e võ - lad, na - gu mei - e - gi

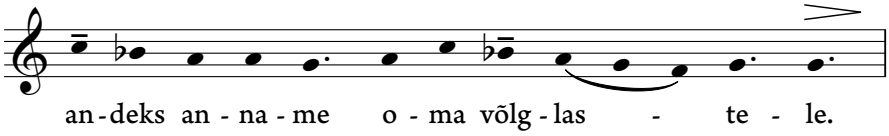

an - deks an - na - me o - ma võlg - las - te - le.

Ja ä - ra saa - da meid kiu - sa - tus - se, vaid pääs - ta meid

ä - ra kur - jast.

Kõlavalt, pidulikult

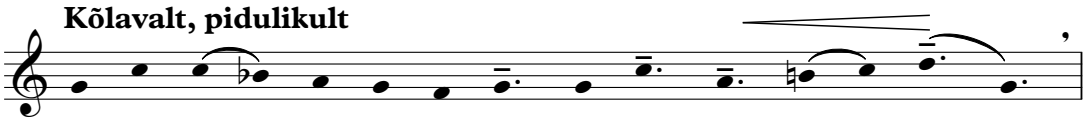

Sest Si - nu pä - ralt on riik ja vä - gi ja au

rit.

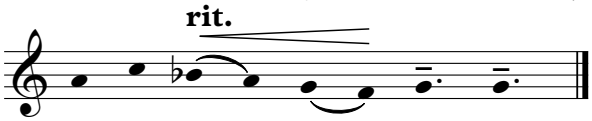

i - ga - ves - ti, aa - men.

Noodivältuste pikendamiseks on kasutatud kolme erinevat võimalust:
**punkt noodi kõrval - pikendab rõhutut tekstiosa*
**kriips noodi peal - pikendab toetatud silbi osa (pehme vajutus)*
**punkt ja kriips mõlemad - tugevalt toetatud, tekstirõhuline silp*
Joonestiku kohal olevad dünaamikamärgid ei ole seotud noodivältustega, vaid näitavad ainult dünaamikat.